



vzw - AIB-VINÇOTTE Belgium - asbl
 Exploitatiezetel: Jan Olieslagerslaan 35 • 1800 Vilvoorde
 Tel +32(0)2 674 57 11 • fax +32(0)2 674 59 59 • info@vincotte.be • www.vincotte.com
 Maatschappelijke zetel: Diamant Building • Boulevard A. Reyerslaan 80 • B-1030 Brussel
 Safety, quality and environmental services

Verslag nr. : P.034114733



N 057668

- Antwerpen-Limburg tel.: 03 221 86 11
 Oost & West -Vlaanderen tel.: 09 244 77 11
 Brabant tel.: 02 674 57 11
 Wallonië tel.: 081 432 611

Resi code:



PROCES-VERBAAL VAN GELIJKVORMIGHEIDSONDERZOEK EN/OF CONTROLEBEZOEK VAN EEN ELEKTRISCHE LAAGSPANNINGSINSTALLATIE

Verantwoordelijke voor de werken :	Installatie :	Eigenaar of beheerder :
Naam, voornaam :	Naam, voornaam : <i>Lekeley share</i>
.....	Adres : <i>Welfstraat 65</i>
Ident. Kaart nr. :	Post nr. + Stad : <i>8000 Brugge</i>
BTW nr.: BE	Tel. :

Basis van het onderzoek : Algemeen Reglement op de Elektrische Installaties (AREI)

<input checked="" type="radio"/> Art 270	<input checked="" type="radio"/> Ingebruikname	<input type="radio"/> wijziging	<input type="radio"/> uitbreiding	<input checked="" type="radio"/> Art 86	<input type="radio"/> Art 271 bis	<input checked="" type="radio"/> Wooneenheid
<input type="radio"/> Art 271	<input type="radio"/> mobiel	<input type="radio"/> tijdelijk	<input type="radio"/> Art 87	<input type="radio"/> Art 278	<input checked="" type="radio"/> Huishoudelijke werkeenheden
<input type="radio"/> Art 276	<input type="radio"/> periodiek	<input type="radio"/> controle	<input type="radio"/> Art 88	<input type="radio"/> Art	<input checked="" type="radio"/> Gemeenschappelijke delen
<input type="radio"/> Art 276 : verzwarening	<input type="radio"/> Art 276bis : verkoop van een wooneenheid	<input type="radio"/> Art ...	<input type="radio"/> Art	<input checked="" type="radio"/> Werkeenheden

Algemene gegevens elektrische installatie :

Gegevens verdeler	EAN	<input type="radio"/> EAN niet meegedeeld	<input type="radio"/> kWh meter niet geplaatst
kWh meter nr.:	meterstand dag :	nacht :	<input type="radio"/> kWh excl. nacht meter :
Bescherming aansluiting (A) :	<input type="radio"/> 020 <input type="radio"/> 025 <input type="radio"/> 032 <input checked="" type="radio"/> 040 <input type="radio"/> 050 <input type="radio"/> 063 <input type="radio"/> 080 <input type="radio"/> 100	nr.:	meterstand :
Gegevens installatie	Ontworpen voor U _N :	<input type="radio"/> 230 V <input checked="" type="radio"/> 3x230 V <input type="radio"/> 3N400 V	Type aardelektrode :
Maximale nominale stroom (A) :	<input type="radio"/> 020 <input type="radio"/> 025 <input type="radio"/> 032 <input checked="" type="radio"/> 040 <input type="radio"/> 050 <input type="radio"/> 063 <input type="radio"/> 080 <input type="radio"/> 100		<input type="radio"/> aardingslus <input checked="" type="radio"/> open / baar
Voedingsleiding hoofdbord :	<i>3</i> X <i>10</i> mm ² - Type : <i>V0B</i>		<input type="radio"/>
Beschrijving installatie	Algemene differentieelstroominrichting : <i>40</i> A / <i>300</i> mA	Aantal borden : <i>1</i>	Aantal eindstroombanen :
<input checked="" type="radio"/> zie bijlage(n)			

Metingen - testen - controles - verzegeling :

<input checked="" type="radio"/> Rechtstreekse aanraking	<input checked="" type="radio"/> Onrechtstreekse aanraking	<input checked="" type="radio"/> Montage	<input type="radio"/> Toestellen	<input checked="" type="radio"/> Materieel	<input checked="" type="radio"/> I ² /doorsnede	<input checked="" type="radio"/> Schema's
<input checked="" type="radio"/> Aardingsweerstand : <i>8.7</i> Ω	<input checked="" type="radio"/> Algemeen isolatieniveau : <i>100</i> MΩ	<input checked="" type="radio"/> Controle foutlus	<input checked="" type="radio"/> Aardingscontinuïteit	<input checked="" type="radio"/> Test diff.		
Differentieelstroominrichting : <input type="radio"/> was verzegeld <input checked="" type="radio"/> werd verzegeld <input type="radio"/> werd niet verzegeld <input type="radio"/> kan niet verzegeld worden						

Inbreuken - Opmerkingen (voor de betekenis van eventuele codes : zie keerzijde)

Inbreuken Nieuwe installatie		
<input type="radio"/> Nihil		
Inbreuken Bestaande installatie		
<input type="radio"/> Nihil		
Opmerkingen		Visum DNB of aangestelde
<input type="radio"/> Nihil		

Besluit(en) :

De nieuwe installatie **voldoet** aan het AREI.

De bestaande installatie **voldoet** aan het AREI.

De nieuwe installatie **voldoet niet** aan het AREI.

De bestaande installatie **voldoet niet** aan het AREI.

De installatie dient opnieuw gecontroleerd te worden vóór *03/10/2014* door hetzelfde erkend organisme.

Agent bezoeker :

Naam : *Jourhene Peter* Agent nr. *3411* Datum *03/10/2014*

Bijlage(n) : Situatieschema('s) : Eéndraadsschema('s) :

Voor de directeur generaal : Handtekening *[Handwritten Signature]*

- Dit proces-verbaal dient bewaard te worden in het dossier van de elektrische installatie en dit dossier dient elke aangebrachte wijziging te vermelden.
 - De Federale overheidsdienst economie dient bij ieder ongeval, rechtstreeks of onrechtstreeks te wijten aan elektriciteit waarbij personen betrokken zijn, ingelicht te worden.
 - De controle heeft enkel betrekking op de zichtbare en toegankelijke delen van de installatie.
 Op basis van de ter plaatse verkregen informatie is het niet mogelijk de datum van realisatie van de elektrische installatie vast te stellen.
 Wij raden U aan om het (de) schema('s) te vervolledigen voor de delen die niet zichtbaar waren tijdens ons bezoek. In geval van twijfel over de veiligheid van deze elementen, nodigen we u ten zeerste uit om een bijkomend controlebezoek te laten uitvoeren.
 (*) De werken, nodig om de inbreuken te doen verdwijnen die opgemerkt werden tijdens het controlebezoek, moeten zonder vertraging uitgevoerd worden en alle maatregelen moeten getroffen worden opdat de in overtreding zijnde installatie, indien ze in dienst blijft, geen gevaar vormt voor personen. Indien bij het nieuw controlebezoek, na max. 1 jaar, de overtredingen niet verdwenen zijn moet het erkend organisme een kopie van het proces-verbaal van het controlebezoek overmaken aan de Algemene Directie Energie die belast is met het hoog toezicht.



Peter JONCKHEERE
 Inspecteur Elektriciteit / Gas
 pjonckheere@vincotte.be
 Mobile +32 477 97 05 76

03 OKT. 2014

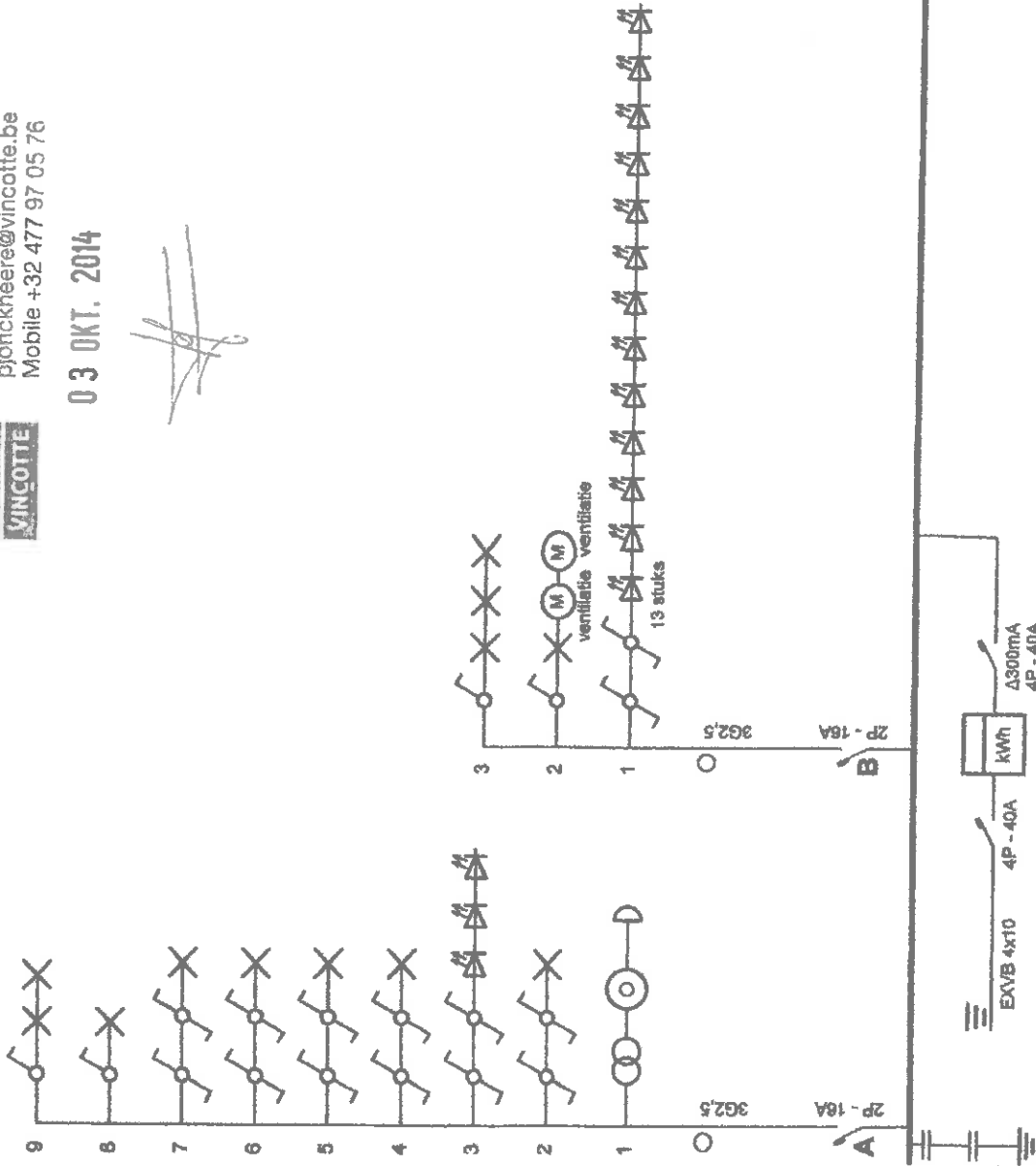

Plaats van de elektrische installatie
 Wesley
 werfstraat 65
 8000 Brugge
 GSM: 0476598106
 e-mail: wesleydhoore@hotmail.com

Installateur
 wesley dhoore
 werfstraat 65
 8000 Brugge
 GSM: 0476598106
 e-mail: wesleydhoore@hotmail.com

P. 1/6
Eendradschema
 3 x 230V ~ 50Hz

Schema's getekend door: Francis



Peter JONCKHEERE
 Inspecteur Elektriciteit / Gas
 pjonckheere@vincotte.be
 Mobile +32 477 97 05 76

03 OKT. 2014

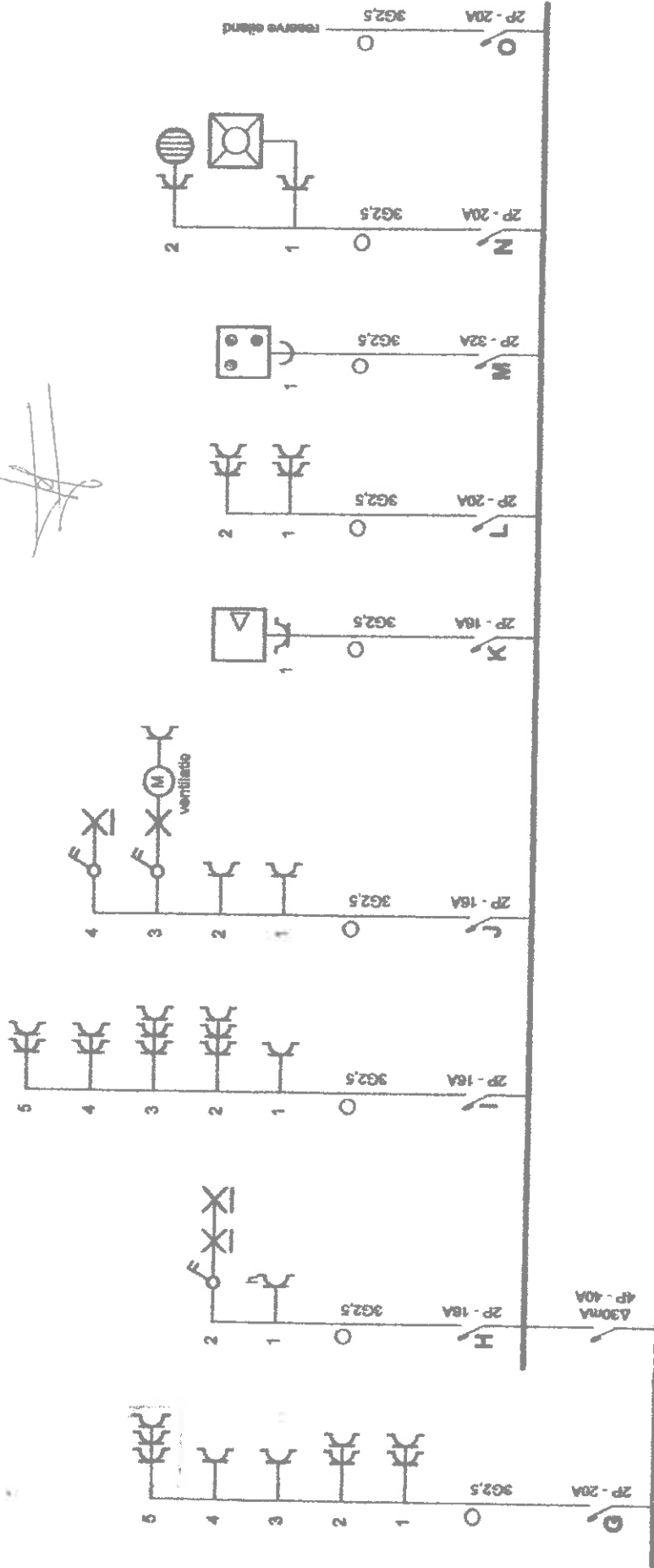

Plaats van de elektrische installatie
 Westley
 werfstraat 65
 8000 Brugge
 GSM: 0478596106
 e-mail: wesleydhoore@hotmail.com

Installateur
 wesley dhoore
 werfstraat 65
 8000 Brugge
 GSM: 0478596106
 e-mail: wesleydhoore@hotmail.com

p. 2/8
 Eindreedschema
 3 x 230V ~ 50Hz

Schema's getekend door: Francis

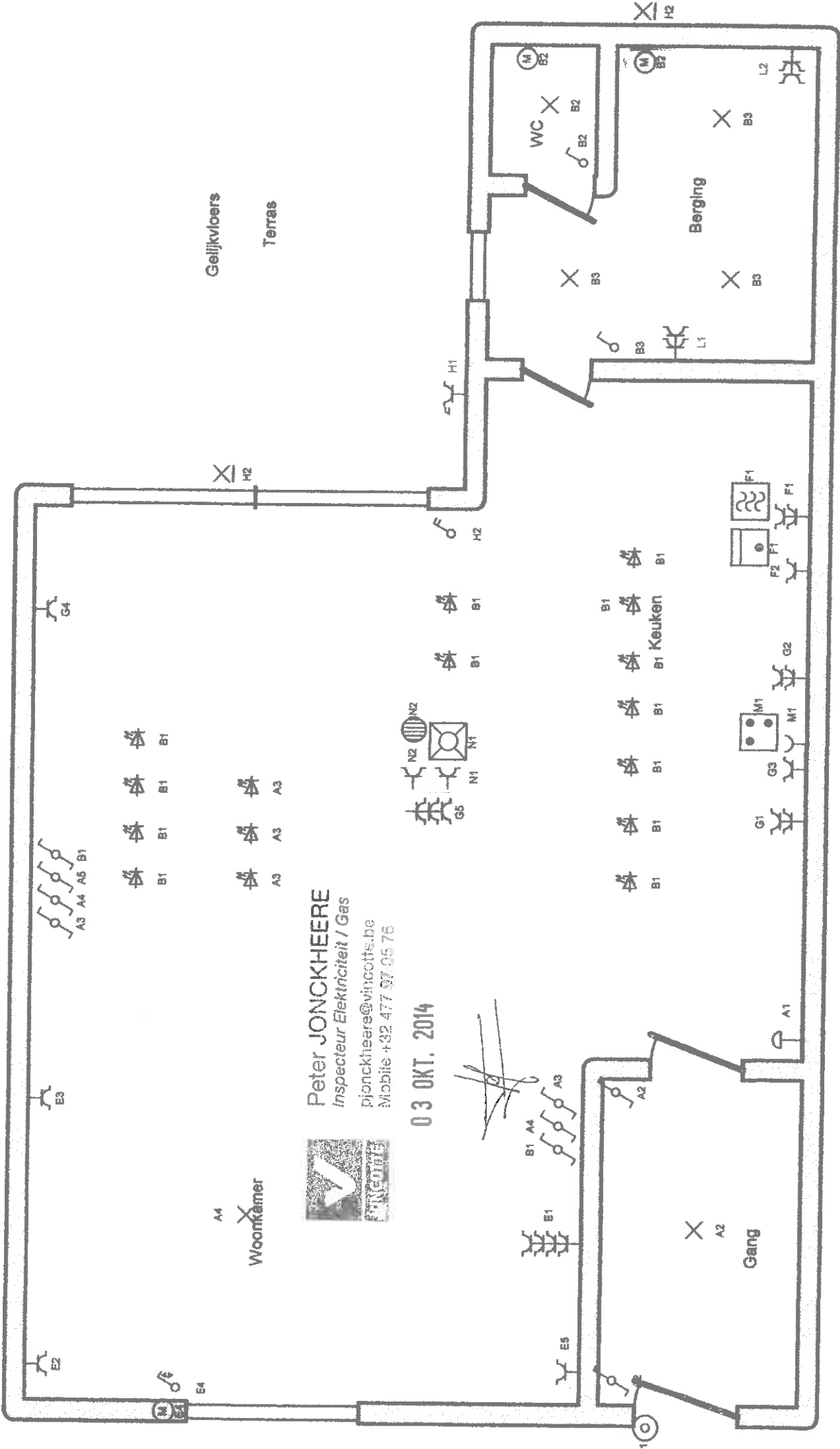

Peter JONCKHEERE
 Inspecteur Elektriciteit / Gas
 pjonckheere@vincotte.be
 Mobile: +32 477 97 95 76



03 OKT. 2014

<p>Plaats van de elektrische installatie Wesley werfstraat 65 8000 Brugge GSM: 0476598106 e-mail: wesleydhoore@hotmail.com</p>	<p>Installateur wesley dhoore werfstraat 65 8000 Brugge GSM: 0476598106 e-mail: wesleydhoore@hotmail.com</p>
<p>Situatieschema 3 x 230V ~ 50Hz</p>	
<p>Schema's getekend door: Francis</p>	

1e Verdieping

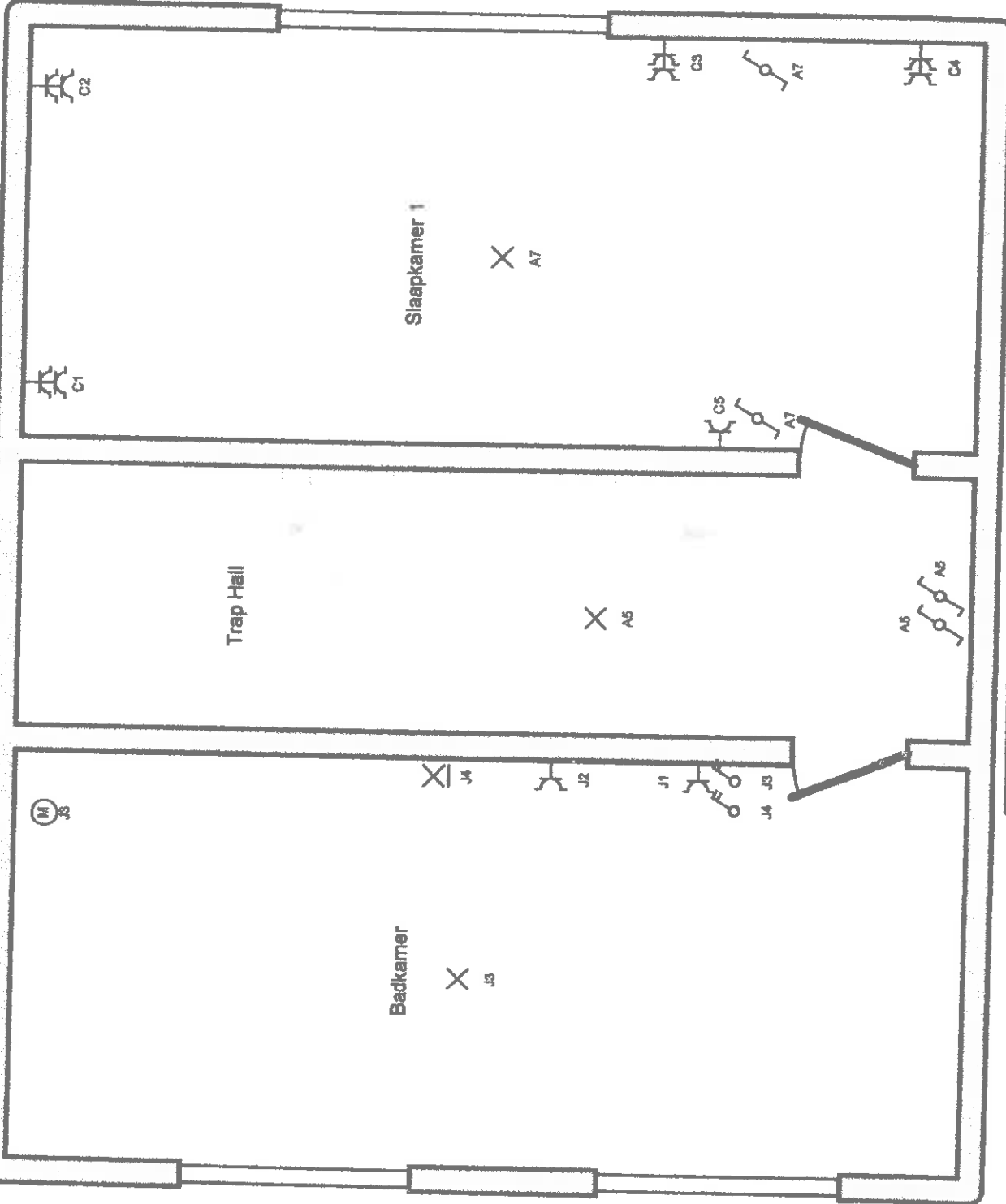

Peter JONCKHEERE
Inspecteur Electriciteit / Gas
pjonckheere@vincotte.be
Mobile +32 477 97 05 75

03 OKT. 2014

<p>Plaats van de elektrische installatie Wesley werfstraat 65 3000 Brugge GSM: 0476598106 e-mail: wesleydhoore@hotmail.com</p>	<p>installateur wesley dhoore werfstraat 65 3000 Brugge GSM: 0476598106 e-mail: wesleydhoore@hotmail.com</p>
<p>p. 4/8 Situatieschema 3 x 230V ~ 50Hz</p>	

Schema's getekend door: Francis

2e Verdieping

Peter JONCKHEERE
Inspecteur Elektriciteit / Gas
pjonckheere@vincotte.be
Mobile +32 477 97 05 76



03 OKT. 2014

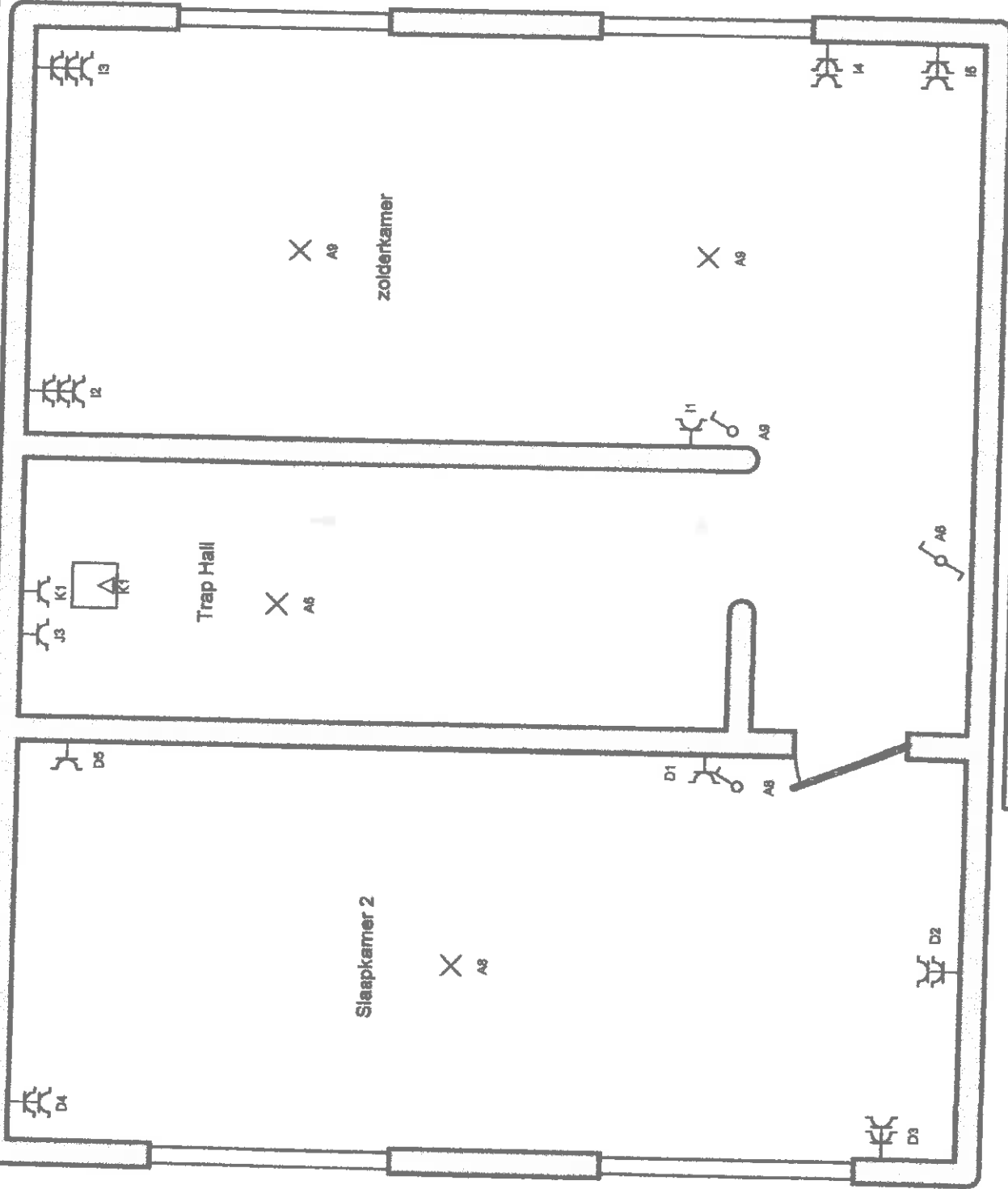

P. 5/6
Situatieschema
3 x 230V ~ 50Hz

Installateur
wesley doore
werfstraat 65
8000 Brugge
GSM: 0478598106
e-mail: wesleydoore@hotmail.com

Plaats van de elektrische installatie
Wesley
werfstraat 65
8000 Brugge
GSM: 0478598106
e-mail: wesleydoore@hotmail.com

Schema's getekend door: Francis

- A: 16A Verlichting (Inkom, living, woonkamer, Hall, eiland, slp 1, 2, zolder en Bel)
- B: 16A Verlichting keuken, Berging, WC
- C: 16A stopcontacten slaapkamer 1
- D: 16A stopcontacten slaapkamer 2
- E: 16A stopcontacten woonkamer + Rolluik
- F: 20A stopcontacten Oven + Microgolf
- G: 20A Dampcap + stopcontacten eiland, tablet en aan schuifraam
- H: 16A stopcontact: buiten + Verlichting Terras
- I: 16A stopcontacten Zolderkamer
- J: 16A stopcontacten Badkamer + 1 aan boiler + Verlichting Badkamer
- K: 16A stopcontact Boiler boren
- L: 20A stopcontacten Berging
- M: 32A kookplaat
- N: 20A stopcontacten Vaatwas + Boiler keuken
- O: 20A Res. eiland



Peter JONCKHEERE
 Inspecteur Elektriciteit / Gas
 pjonckheere@vincotte.be
 Mobile: +32 477 87 05 76

03 OKT. 2014

<p>Plaats van de elektrische installatie Wesley werfstraat 65 8000 Brugge GSM: 0476598106 e-mail: wesleydhoore@hotmail.com</p>	<p>Installateur wesley dhoore werstraat 65 8000 Brugge GSM: 0476598106 e-mail: wesleydhoore@hotmail.com</p>
<p>p. 6/6 Lijst Kringen 3 x 230V ~ 50Hz</p>	
<p>Schema's getekend door: Francis</p>	